

2024



■ TRANSPORT

■ MANUTENTION

■ SECURITÉ

■ DÉVELOPPEMENT DURABLE

Qualiopi
processus certifié

■ RÉPUBLIQUE FRANÇAISE

La certification Qualité a été délivrée au
titre de la catégorie : **Actions de Formation**

EDITO

La SARL BOULAY FORMATION bénéficie d'une expérience de plus de 30 ans dans le domaine de la formation des conducteurs particuliers et professionnels et vous propose de vous accompagner dans tous vos projets de permis BE, poids lourds et transport en commun, FIMO, FCO, Passerelle, CACES, Conduite économique et rationnelle...

Nous nous adressons aux entreprises publiques et privées qui veulent développer les qualifications de leurs personnels, et aux particuliers qui souhaitent acquérir une formation professionnelle ou bien encore se perfectionner et accéder à un métier.

Répondant aux exigences de la loi du 5 septembre 2018, nous sommes certifiés Qualiopi. Nos formations sont donc éligibles aux financements publics (OPCO, CPF...).

Notre présence au bord de l'A84 sur les régions Bretagne et Normandie ainsi que sur l'axe Laval-Rennes d'une part, et nos équipes d'autre part, vous assurent la proximité, la réactivité et le professionnalisme vous permettant d'atteindre vos objectifs.

Bruno MACÉ

Gérant et Responsable pédagogique

TRANSPORT

- Permis
- FIMO/FCO/PASSERELLE
- Titres professionnels

MANUTENTION (CACES® ET AUTORISATION DE CONDUITE)

- R485 « Chariot de manutention automoteurs gerbeurs à conducteur accompagné »
- R486 « PEMP Nacelle »
- R489 « Chariot de manutention à conducteur porté »
- R490 « Grue auxiliaire »

- R482 « engins de chantier » (test par organisme certificateur externe)
- R484 « pont roulant » (Autorisation de conduite)

SÉCURITÉ

- AIPR (Autorisation d'Intervention à Proximité des Réseaux)
- SST et MAC SST : Sauveteur secouriste du travail
- Chronotachygraphe
- Stage Récupération de points

DÉVELOPPEMENT DURABLE

- Conduite économique

Nos formations sont éligibles aux personnes en situation de handicap.



PERMIS BE :



Conducteur de véhicule dont le PTAC est inférieur ou égal à 3.5 Tonnes attelé d'une remorque **dont le PTAC est supérieur à 750 kg et inférieur à 3.5 Tonnes.** La somme des PTAC (VH + Remorque) est comprise entre 4.250 T et 7 T.

Pré-requis :

- 18 ans et plus
- Titulaire du permis B

Durée :

14 heures (2 jours)

PERMIS C :



Toute personne souhaitant conduire un véhicule **dont le PTAC est supérieur à 3.5 T et inférieur ou égal à 7.5 T.**

Pré-requis :

- 21 ans et plus
- Titulaire du permis B
- Apte à la visite médicale

Durée :

70 heures (2 semaines)

PERMIS CE :



Toute personne souhaitant conduire un véhicule de la catégorie C avec une remorque dont le **PTAC est supérieur à 750 kg**.

Pré-requis :

- 21 ans et plus
- Titulaire du permis C
- Apte à la visite médicale

Durée :

70 heures (2 semaines)

PERMIS D :



Toute personne souhaitant conduire un véhicule de transport en commun (+ de 9 places)

Pré-requis :

- 24 ans et plus
- Titulaire du permis B
- Apte à la visite médicale

Durée :

105 heures (3 semaines)

FIMO – FCO – PASSERELLE

	MARCHANDISES	VOYAGEURS
Qui est concerné ?	Tout conducteur de + 3.5T	Tout conducteur de + 9 places
Pré-requis ?	Être âgé de 21 ans ou plus Être titulaire du permis C/CE en cours de validité	Être âgé de 23 ans (si âgé de 21 à 23 ans : conduite limitée à des parcours de ligne de moins de 50km/h) Être titulaire du permis D/DE en cours de validité
Véhicule concerné	Véhicule de + de 3.5T de PTAC	Véhicule de + de 9 places assises
Dispense	CAP, BEP ou Titre Professionnel de Conducteur de Transports Routiers de Marchandises sur Porteur.	CAP, BEP ou Titre de Professionnel de Conducteur de Transports Routiers Interurbains de Voyageurs.
Recyclage	FCO à effectuer tous les 5 ans	FCO à effectuer tous les 5 ans
Durée des formations	FIMO = 140 h FCO = 35 h PASSERELLE = 35 h	FIMO = 140 h FCO = 35 h PASSERELLE = 35 h



TITRES PROFESSIONNELS

TP : Titre Professionnel

CTRMP : Conducteur de Transports Routiers de Marchandises sur Porteur

CTRMTV : Conducteurs de Transports Routiers de Marchandises sur Tous Véhicules

CTCR : Conducteur de Transports en Commun sur Route

	TP CTRMP	TP CTRMTV	TP CTCR
Conditions d'accès	18 ans mini Permis B Aptitude visite médicale	18 ans mini / TP CTRMP Aptitude visite médicale ou Titulaire du permis C + FIMO + 3 mois mini d'expériences pro avec permis C	21 ans mini Permis B Aptitude visite médicale
Durée	434 h (dont 399h de formation)	350 h (dont 245 h de formation et 70 h de stage en entreprise)	434 h (dont 399 h de formation)
Validation par expérience	Permis C FIMO Marchandises Matières dangereuses	Permis CE	Permis D FIMO Voyageurs SST



CACES®R482

(Les tests sont réalisés par un organisme certifié externe)
 Certificat d'aptitude à la conduite en sécurité
 d'engins de chantiers (et autorisation de conduite)



CAT
A

**Engins compacts, limités à la liste exhaustive suivante
 (petit engin de chantier)**

- Pelles hydrauliques à chenilles ou sur pneumatiques $\leq 6T$
- Compacteurs de masse $\leq 6T$
- Chargeuses à chenilles ou sur pneumatiques $\leq 6T$
- Chargeuses-pelleteuses $\leq 6T$
- Tracteurs agricoles de puissance $\leq 100cv$



CAT
B1

**Engins d'extraction
 à déplacement séquentiel**

- Pelles hydrauliques à chenilles ou sur pneumatique $> 6T$
- Pelles multifonctions



CAT
B2

**Engins de sondage
 ou de forage à déplacement séquentiel**

- Machines automotrices de sondage ou de forage



CAT
B3

Engins rail-route à déplacement séquentiel

- Pelles hydrauliques rail-route



CAT
C1

Engins de chargement à déplacement alternatif

- Chargeuses sur pneumatiques $> 6T$
- Chargeuses-pelleteuses $> 6T$



CAT
C1



CAT
C2

Engins de réglage à déplacement alternatif

- Bouteurs
- Chargeuses à chenilles $> 6T$

CAT
C3



Engins de nivellement à déplacement alternatif

- Niveleuses automotrices

CAT
D



Engins de compactage

- Compacteurs à cylindres pneumatiques ou mixtes > 6T
- Compacteurs à pieds dameurs > 6T

CAT
E



Engins de transport

- Tombereaux rigides ou articulés
- Tracteurs agricoles > 100cv
- Motos-basculateurs de masse > 6T

CAT
E



CAT
F



Chariots de manutention tout terrain à conducteur porté à flèche télescopique

CAT
F



Chariots de manutention tout-terrain à conducteur porté, à mât

CAT
G



Conduite des engins hors production (porte-engin)



- Opérateur
- Encadrant (chef d'équipe)

Public :

Tout utilisateur d'un engin de chantier correspondant à la catégorie CACES® R482

Pré-requis :

- Maîtriser la lecture, l'écriture et la compréhension du Français.
- Aptitude médicale (certificat de la médecine du travail pour les salariés, aptitude visuelle, auditive et psychotechnique compatible avec la profession).
- Être âgé de 18 ans ou plus

Objectifs :

Situer le rôle des instances et répertorier les obligations imposées au conducteur dans le respect de la réglementation. Maîtriser sur le plan théorique et pratique l'utilisation en sécurité des engins de travaux publics.

CACES® R485

Certificat d'aptitude à la conduite en sécurité de chariots de manutention automoteurs gerbeurs à conducteur accompagnant (et autorisation de conduite)

CAT
1



Gerbeurs à conducteur accompagnant. Translation et levage motorisés, manutention sur bras de fourche. Conçu pour charger et décharger un véhicule à quai.

- 1.20m < hauteur de levée \geq 2.50m
- Capacité nominale mini 800 kg

CAT
2



Gerbeurs à conducteur accompagnant. Translation et levage motorisés, manutention sur bras de fourche. Conçu pour charger et décharger un véhicule à quai.

- Hauteur de levée > 2.50m
- Capacité nominale mini 1200 kgs

Pré-requis :

- Maîtriser la lecture, l'écriture et la compréhension du Français.
- Aptitude médicale (certificat de la médecine du travail pour les salariés, aptitude visuelle, auditive et psychotechnique compatible avec la profession).
- Être âgé de 18 ans ou plus

Objectifs :

Être capable de conduire en sécurité un chariot de manutention automoteur gerbeur à conducteur accompagnant.

Public :

Tout utilisateur de gerbeurs électriques correspondant à la catégorie CACES® R485

CACES® R486

Certificat d'aptitude à la conduite en sécurité de PEMP Nacelle (et autorisation de conduite)

GROUPE A

CAT 1A



CAT 3A



Élévation verticale

- PEMP dont la projection verticale de la surface de la plate-forme se trouve toujours à l'intérieur des lignes de renversements, dans toutes les configurations de la plateforme et jusqu'à l'inclinaison maximale du châssis spécifié par le fabricant.
- Avec ou sans stabilisateur

GROUPE B

CAT 1B



CAT 3B



GROUPE C



Conduite hors-production des PEMP des catégories A ou B

- Déplacement, chargement/déchargement sur porte-engins, transfert de toutes les PEMP de catégorie A ou B sans activité de production, pour leur maintenance, pour démonstrations ou pour essais.

Élévation multidirectionnelle

- Toutes les autres PEMP • Avec ou sans stabilisateur

Pré-requis :

- Maîtriser la lecture, l'écriture et la compréhension du Français.
- Aptitude médicale (certificat de la médecine du travail pour les salariés, aptitude visuelle, auditive et psychotechnique compatible avec la profession).
- Être âgé de 18 ans ou plus

Public :

Toute personne amenée à utiliser une plateforme élévatrice

Objectifs :

Être capable d'utiliser une plateforme élévatrice mobile de personnes en respectant les règles de conduite et de sécurité autant pour soi-même que pour les tierces personnes.

CACES® R489

Certificat d'aptitude à la conduite en sécurité
de chariot de manutention à conducteur porté
(et autorisation de conduite)



CAT
1A

- Transpalettes à conducteur porté
- Préparateurs de commande sans élévation du poste de conduite
- Hauteur de levée $\leq 1.20\text{m}$



CAT
2A

- Chariots à plateau porteur (capacité de charge $\leq 2\text{t}$)



CAT
1B

- Gerbeurs à conducteur porté
- Hauteur de levée $> 1.20\text{m}$

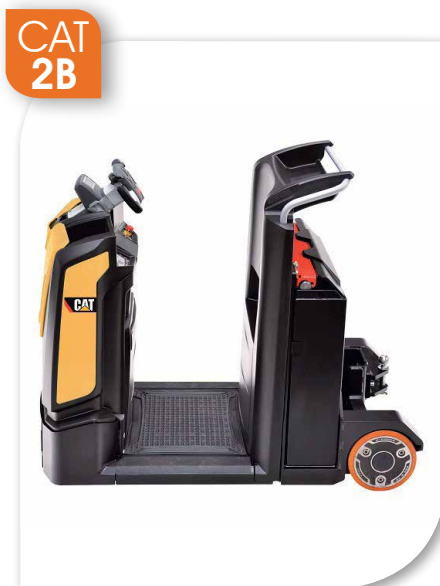

CAT
2B

- Chariots tracteur industriels (capacité de traction $\leq 25\text{t}$)

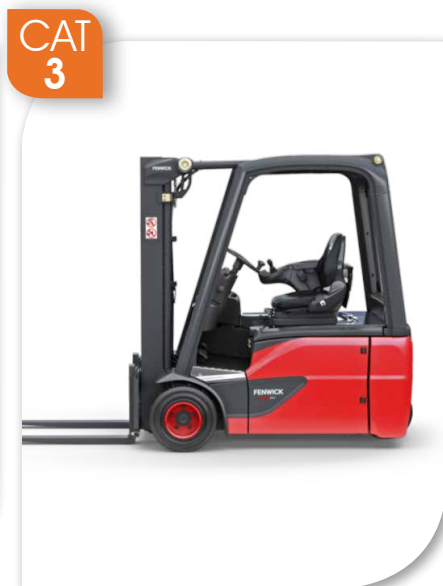

CAT
3

- Chariots frontaux (Capacité $\leq 6\text{t}$)

Public :

Toute personne amenée à utiliser un chariot automoteur de manutention à conducteur porté.

Pré-requis :

- Maîtriser la lecture, l'écriture et la compréhension du Français.
- Aptitude médicale (certificat de la médecine du travail pour les salariés, aptitude visuelle, auditive et psychotechnique compatible avec la profession).
- Être âgé de 18 ans ou plus

Objectifs :

Être capable d'utiliser un chariot automoteur de manutention à conducteur porté en respectant les règles de conduite et de sécurité et ce, autant pour soi-même que pour les tierces personnes.

CAT
4



- Chariots élévateurs frontaux en porte-à-faux (capacité nominale > 6t)

CAT
5



- Chariots à mât rétractable

CAT
6



- Chariots élévateurs à poste de conduite élevable (hauteur de plancher > 1.20 m)

CAT
7



- Conduite hors-production des chariots de toutes les catégories



CACES® R490

Certificat d'aptitude à la conduite en sécurité GACV
(grue auxiliaire de chargement de véhicule)
(et autorisation de conduite)



Option
télécommande



- Opérateur
- Encadrant (chef d'équipe)



Poste fixe

Public :

Toute personne amenée à utiliser une grue auxiliaire de chargement.

Pré-requis :

- Maîtriser la lecture, l'écriture et la compréhension du Français.
- Aptitude médicale (certificat de la médecine du travail pour les salariés, aptitude visuelle, auditive et psychotechnique compatible avec la profession).
- Être âgé de 18 ans ou plus

Objectifs :

Être capable d'utiliser les CACES® grues auxiliaires de chargement de véhicule dans le respect des consignes de sécurité.

STAGE DE SENSIBILISATION À LA SÉCURITÉ ROUTIÈRE

Public :

Toute personne souhaitant récupérer au maximum 4 points, dans le cadre d'un stage volontaire ou obligatoire (jeunes conducteurs ou délits)

Pré-requis :

- Être âgé d'au moins 18 ans
- Avoir au minimum 1 point sur son permis de conduire
- Ne pas avoir effectué de stage dans une période antérieure d'un an

Objectifs :

Il s'agit de prendre conscience des risques de ses actes au travers de cas concrets pour les autres et pour soi-même. Les stagiaires se réunissent aussi pour échanger sur les questions de sécurité routière.

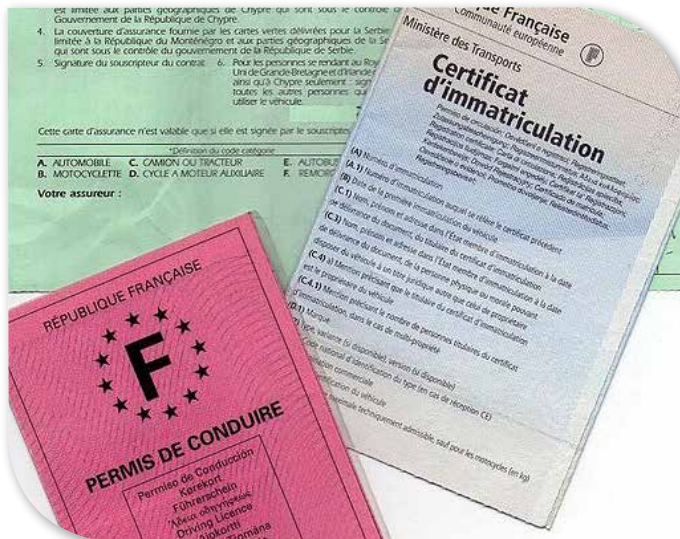

SAUVETEUR SECOURISTE DU TRAVAIL

SST :

Public :

Toute personne d'une entreprise souhaitant avoir des notions en prévention et en secours.

Pré-requis :

Aucun prérequis pour cette formation.

Objectifs :

- Former et impliquer les salariés dans une démarche sécuritaire de prévention des risques professionnels
- Identifier et caractériser les risques susceptibles de provoquer un dommage
- Secourir

Durée :

2 jours de 7 heures de formation incluant les conduites à tenir liées aux risques spécifiques de l'entreprise.

MAC SST :

Recyclage tous les 2 ans.

Maintien et actualisation des compétences

Durée :

1 journée de 7 heures de formation incluant les conduites à tenir liées aux risques spécifiques de l'entreprise.



ÉCO-CONDUITE



Public :

Toute personne souhaitant se sensibiliser sur les enjeux du développement durable, de la sécurité et ainsi devenir éco-responsable.

Pré-requis :

- Être âgé d'au moins 18 ans
- Être titulaire du permis de conduire de la catégorie de véhicule utilisé pour la formation.

Objectifs :

- Diminuer l'impact sur l'environnement
- Réduire la consommation de carburant
- Diminuer la sinistralité et les coûts d'entretien des véhicules
- Réduire les coûts de maintenance
- Allonger le cycle de vie des véhicules



PERSONNES EN SITUATION DE HANDICAP

Référent Handicap : Thomas HUBY (thomas.huby@formationboulay.fr)



DESCRIPTIF DES MOYENS ET MODALITES PEDAGOGIQUES UTILISES

Modalités pédagogiques :

- Formation en INTER : 3 sites de formation
- Formation en INTRA : dans les locaux de l'organisme demandeur (restauration organisée par l'établissement d'accueil)

De manière générale, nos formations se déroulent en présentiel de façon continue en groupe. Les journées de formation sont basées sur ces horaires :
8 h 30 - 12 h 00 / 13 h 00 - 16 h 30 (modulable)

Délais d'accès à nos formations :

- Permis : Prévoir minimum 1 mois à l'inscription (dossier ANTS + Examen code en fonction des cas)
- FIMO FCO Passerelle : sans délais mais avec permis valide
- Titres professionnels : sans délais, selon disponibilité
- CACES® / Autorisation de conduite + autres : sans délais, selon disponibilité

SALLES DE FORMATION

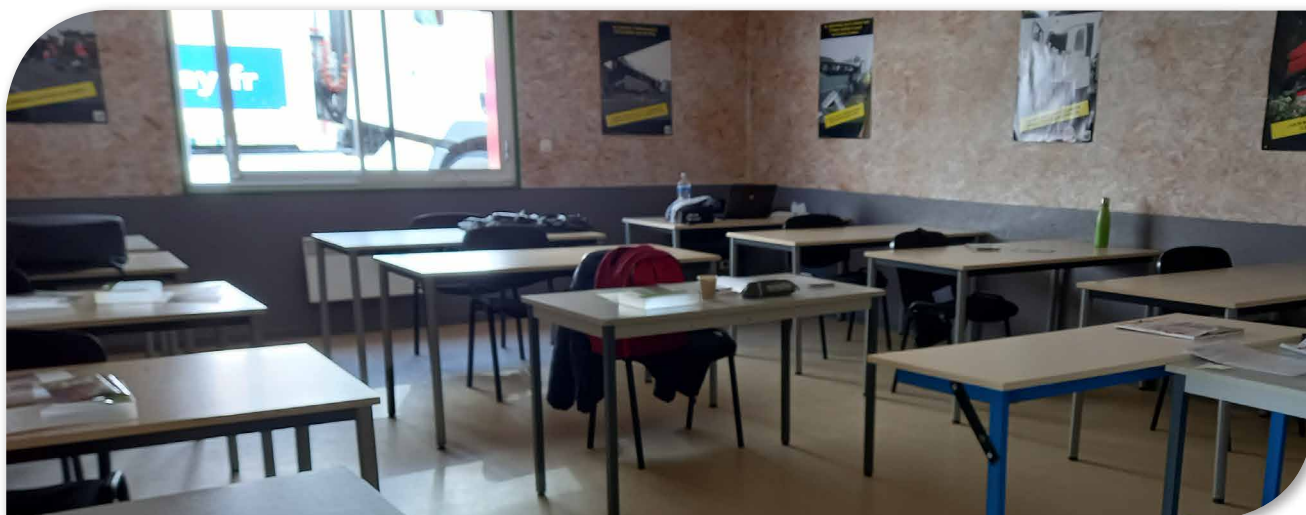

RESTAURATION

Un réfectoire est à disposition des stagiaires, sur chaque site, pour se restaurer avec réfrigérateur, tables et chaises, micro-ondes, distributeurs de boissons chaudes et froides et friandises.



HEBERGEMENT

Notre secrétariat pourra vous renseigner sur les hôtels et chambres d'hôtes à proximité.

TRANSPORTS

(Romagné 35133)

Depuis l'A84 :

- Prendre la sortie n° 29
- Au rond-point : 1^{ère} sortie à droite direction Romagné
- 2^{ème} route à gauche « ZA du Coudrais »

Depuis Fougères :

1^{ère} possibilité :

- Au rond-point : 1^{ère} sortie (4 voies)
- 2nd rond-point : sortie de gauche direction Romagné
- 2^{ème} route sur la gauche « ZA du Coudrais »

2^{ème} possibilité :

- Au rond-point : 2^{ème} sortie direction Romagné
- Continuer tout droit jusqu'au bourg de Romagné
- Prendre direction St Sauveur-des-Landes
- 3^{ème} route sur la droite « ZA du Coudrais »



(Isigny-le-Buat 50540)

Depuis l'A84 :

- Prendre la sortie n°33, en direction d'Alençon, St-Hilaire-du-Harcouët
- Traverser la commune de Ducey et parcourir environ 8 kms.
- Au rond-point, prendre à gauche (3^{ème} sortie) et tourner à gauche aussitôt (Restaurant La Souche)
- Aller jusqu'au fond de la Zone Artisanale

Depuis St-Hilaire-du-Harcouët :

- Prendre la direction du Mont-St-Michel/A84. Parcourir environ 7 kms.
- Au rond-point, prendre à droite (1^{ère} sortie) et aussitôt à gauche (Restaurant La Souche)
- Aller jusqu'au fond de la Zone Artisanale

Depuis Isigny-le-Buat :

- Prendre la Direction de St Martin de Landelles.
- Parcourir environ 3 kms et tourner à droite juste avant le rond-point (Restaurant La Souche)
- Aller jusqu'au fond de la Zone Artisanale



(Vitré 35500)

Depuis l'A84 :

- Prendre la sortie n° 28 (St Aubin du Cormier)

Depuis Rennes/Laval :

- Sortie « Ételles »

Depuis Fougères :

- Au rond-point : 1ère sortie (4 voies)
- 2nd rond-point : 3ème sortie (PA du Chalet)
- À 100m : prendre à gauche

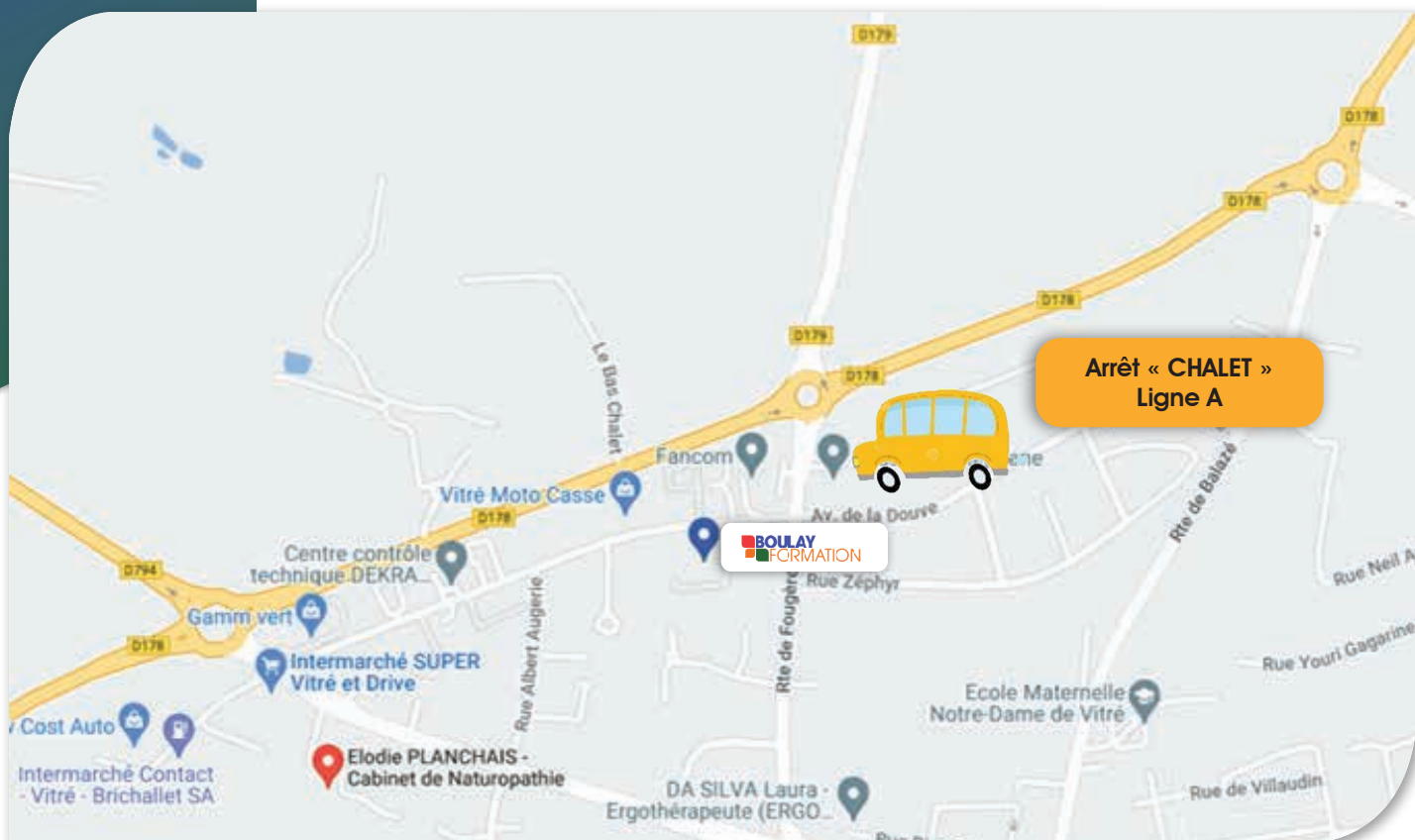

INFORMEZ-VOUS :



50540 ISIGNY LE BUAT

35133 ROMAGNÉ

35500 VITRÉ

www.formationboulay.fr

   Boulay Formation

